

彰化縣私立達德高級商工職業學校 113年在校生 烘焙食品-西點蛋糕07705 丙級技能檢定術科測試日程表

測試日期	場次	測試時間	人數	准考證號碼	試場位置
2024/6/5 星期三	第1場	08:00-12:00	10	307705337510011-307705337510020	6樓烘焙
	第2場	13:00-17:00	10	307705337510001-307705337510010	6樓烘焙
2024/6/6 星期四	第3場	08:00-12:00	10	307705337510021-307705337510030	6樓烘焙
	第4場	13:00-17:00	9	307705337510031-307705337510039	6樓烘焙

39

◎注意事項：

1. 測試地點：達德商工，地址：彰化縣私立田中鎮中南路2段277號，聯絡電話：04-8753929
轉分機156、158、202、203。報到地點：本校餐飲科餐服教室/吧台。
2. 考試時間請依准考證號碼參照日程表，並務必於**測試時間前30分鐘**到達考場完成報到，**測試時間前20分鐘**進行抽題與試題講解，**測試時間前10分鐘**進入試場就位準備與清點器具及食材。
3. 請自行上網詳閱檢定應檢人參考資料，穿著規定服裝及自備器具應檢測試。
4. 請應檢人隨身攜帶准考證及身分證以供查驗。

科主任：餐飲科主任 蕭素真

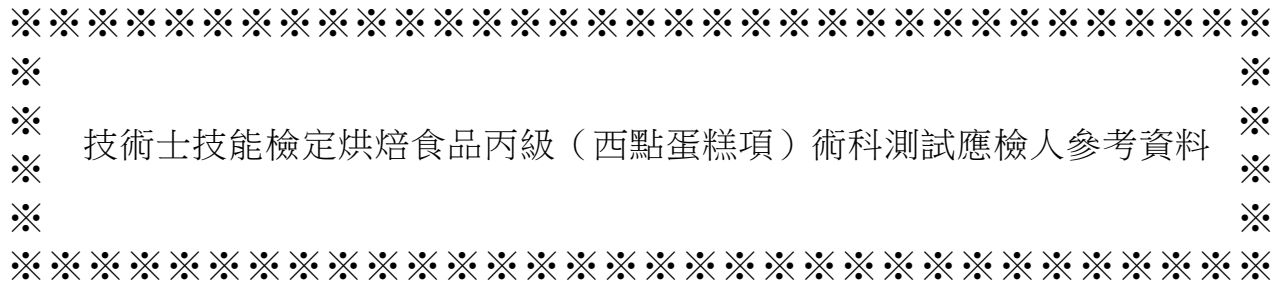

技術士技能檢定烘焙食品丙級（西點蛋糕項）術科測試應檢人參考資料

試題編號：077－900302

審定日期：90年12月31日

修訂日期：95年10月24日

96年07月01日

97年10月27日

98年06月20日

98年12月17日

99年08月20日

100年07月13日

102年06月01日

102年12月10日

103年04月15日

104年08月05日

105年08月29日

106年03月30日

106年10月07日

107年09月01日

108年07月06日

109年07月26日

110年03月07日

111年10月15日

112年03月18日

113年01月01日

技術士技能檢定烘焙食品丙級（西點蛋糕項）術科測試應檢人參考資料

目 錄

（第二部分）

壹、技術士技能檢定烘焙食品丙級（西點蛋糕項）術科測試應檢人須知.....	1~6
貳、技術士技能檢定烘焙食品丙級（西點蛋糕項）術科指定參考配方表.....	7
參、技術士技能檢定烘焙食品丙級（西點蛋糕項）術科測試製作報告表.....	8
肆、技術士技能檢定烘焙食品丙級（西點蛋糕項）術科測試試題.....	9~15
伍、技術士技能檢定烘焙食品丙級（西點蛋糕項）術科試題評審表.....	16~17
陸、技術士技能檢定烘焙食品丙級（西點蛋糕項）術科測試時間配當表.....	18~19

壹、技術士技能檢定烘焙食品丙級（西點蛋糕項）術科測試應檢人須知

一、一般性應檢須知

- (一) 應檢人不得攜帶規定項目以外之任何資料、工具、器材進入試場，違者以零分計。
- (二) 應檢人應按時進場，測試時間開始後逾 15 分鐘尚未進場者，不准進場應檢。
- (三) 進場時，應出術科測試通知單、身分證明文件及考題之參考配方表，並接受監評人員檢查。
- (四) 檢定使用之原料、機具、設備，請應檢人於開始測試後 10 分鐘內核對並檢查，如有疑問，應當場提出請監評人員處理。
- (五) 應檢人依據檢定位置號碼就檢定位置，並應將術科測試通知單及身分證明文件置於指定位置，以備核對。
- (六) 應檢人應聽從並遵守監評人員講解相關規定事項。
- (七) 檢定時間之開始與停止，悉聽監評人員之哨音或口頭通知，不得自行提前開始或延後結束。
- (八) 應檢人應正確操作機具，如有損壞，應負賠償責任。
- (九) 應檢人對於機具操作應注意安全，如發生意外傷害，自負一切責任。
- (十) 檢定進行中如遇有停電、空襲警報或其他事故，悉聽監評人員指示辦理。
- (十一) 檢定進行中，應檢人因本身疏忽或過失導致機具故障，須自行排除，不另加給時間。
- (十二) 檢定時間內，應檢人需將製作報告表與所有產品放置於墊牛皮紙（60 磅以上）之產品框內，並親自送繳至評審室，結束時監評人員針對逾時應檢人，需在其未完成產品之製作報告表上註明『未完成』，並由應檢人簽名確認。
- (十三) 應檢人離場前應完成工作區域之清潔（清潔時間不包括在檢定時間內），並由場地服務人員點收機具及蓋確認章。
- (十四) 試場內外如發現有擾亂秩序、冒名頂替或影響測試等情事，其情節重大者，得移送法辦。
- (十五) 應檢人有下列情形之一者，予以扣考，不得繼續應檢，其已檢定之術科成

績以不及格論：

1. 冒名頂替，協助他人或託他人代為操作者或作弊。
2. 互換半成品、成品或製作報告表。
3. 攜出工具、器材、半成品、成品或試題及製作報告表。
4. 故意損壞機具、設備。
5. 不接受監評人員勸導，擾亂試場內外秩序。

(十六) 應檢人有下列情形之一者，以零分計：

1. 檢定時間依試題而定，超過時限未完成者。
2. 每種產品製作以一次為原則，未經監評人員同意而重作者。
3. 成品形狀或數量或其他與題意（含特別規定）不符者（如試題另有規定者，依試題規定評審）。
4. 成品尺寸（須個別測量並記錄）與題意不符者（如試題另有規定者，依試題規定評審）。
5. 剩餘麵糰或麵糊或餡料超過規定 10%（>10%）者（如試題另有規定者，依試題規定評審）。
6. 成品烤焙不熟、烤焙焦黑或不成型等不具商品價值者。
7. 成品不良率超過 20%（>20%）者。（如試題另有規定者，依試題規定評審）
8. 使用別人機具或設備者。
9. 經三位監評人員鑑定為嚴重過失者，譬如測試完畢未清潔歸位者。
10. 每種產品評審項目：工作態度與衛生習慣、配方制定、操作技術、產品外觀品質及產品內部品質等五大項目，其中任何一大項目成績被評定為零分者。

(十七) 每種產品得分均需在 60 分（含）以上為及格。

(十八) 試題中所稱「以上、以下、以內者」皆包含本數。

(十九) 未盡事宜，依「技術士技能檢定及發證辦法」、「技術士技能檢定作業及試場規則」等相關規定辦理。

二、專業性應檢須知

- (一) 應檢人可自行選擇下列三項中之一項應檢，每項有 7 種產品，測試前由術科測試編號最小號應檢人代表抽出 1 支組合籤，再由監評長抽 1 種數量籤以供測試，抽測之產品需在規定時限內製作完成。
1. 麵包項
 2. 西點蛋糕項
 3. 餅乾項
- (二) 基於食品衛生安全及專業形象考量，應檢人應依規定穿著服裝，未依規定穿著者，不得進場應試，術科成績以**不及格**論。(應檢人服裝圖示及說明如附圖)
- (三) 製作說明：
1. 應檢人進場僅可攜帶本職類試題\貳、技術士技能檢定烘焙食品丙級術科指定參考配方表(本表可至技檢中心網站下載使用，可用電腦打字，但不得使用其他格式之配方表)。原料及產品數量必須當場計算填入製作報告表中，依規定產品數量詳細填寫原料名稱、百分比(烘焙百分比或實際百分比皆可)、重量，並將製作程序加以記錄之。
 2. 應檢人於抽題後，依參考配方表計算所需材料，計算損耗需符合剩餘麵糰或麵糊或餡料不大於規定 10% ($\leq 10\%$) (如試題另有規定，依試題規定計算)，填妥製作報告表後，再按配方量所列秤料。
- (四) 評審標準：
1. 工作態度與衛生習慣：包括工作態度、衣著與個人衛生、工作檯面與工具清理情形。(如附表)
 2. 配方制定：包括配方、計算、原料秤量及製作報告單填寫，需使用公制單位。
 3. 操作技術：包括秤料、攪拌、成型、烤焙與裝飾等流程之操作熟練程度。
 4. 產品外觀品質：包括造型式樣、體積、表皮質地、顏色、烤焙均勻程度及裝飾等。
 5. 產品內部品質：包括內部組織、質地、風味及口感等。
- (五) 其他規定，現場說明。
- (六) 一般性自備工具參考：計算機(不限機型)、計時器及文具，其他不得攜入試場。

附圖：烘焙食品術科測試應檢人服裝圖示及說明

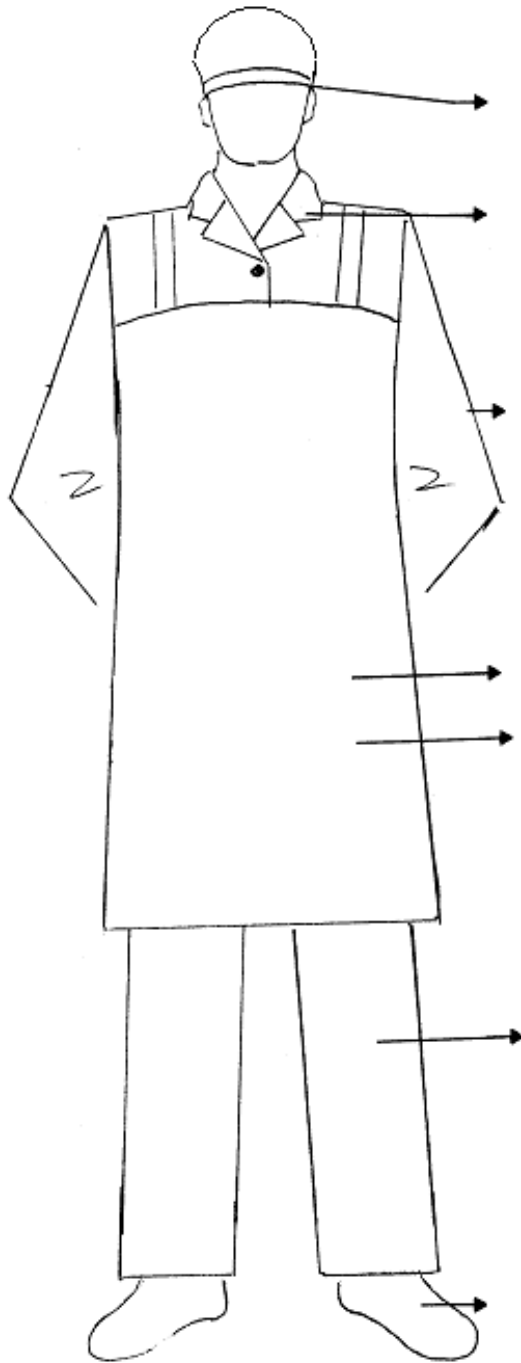

一、帽子

- 1.帽子：帽子需將頭髮及髮根完全包住，須附網
- 2.顏色：白色

二、上衣

- 1.領型：小立領、國民領、襯衫領皆可
- 2.顏色：白色
- 3.袖口不得有鈕釦

三、圍裙（可著圍裙）

- 1.型式不拘：全身圍裙、下半身圍裙皆可
- 2.顏色：白色
- 3.長度：及膝

四、長褲：不得穿牛仔褲、運動褲、緊身褲或休閒褲

- 1.型式：直筒褲、長度至踝關節
- 2.顏色：素面白色、黑色或黑白千鳥格
- 3.口袋：限斜邊剪接式口袋（非外縫式口袋），且須可被圍裙所覆蓋。

五、鞋

- 1.鞋型：包鞋、皮鞋、球鞋皆可（前腳後跟不能外露）
- 2.顏色：不拘
- 3.內須著襪（襪子長度須超過腳踝）
- 4.具防滑效果

備註：帽、衣、褲、圍裙等材質須為棉或混紡。

附表：烘焙食品術科測試工作態度與衛生習慣

項 目	說 明
工作態度與衛生習慣	<p>凡有下列各情形之任一小項者扣 6 分，二小項者扣 12 分，依此類推，扣滿 20 分（含）以上，本項以零分計。</p> <p>(一)工作態度：</p> <ol style="list-style-type: none"> 1.不愛惜原料、用具及機械。 2.不服從監評人員糾正。 <p>(二)衛生習慣：</p> <ol style="list-style-type: none"> 1.指甲過長、塗指甲油。 2.戴手錶或飾物。 3.工作前未洗手。 4.用手擦汗或鼻涕。 5.未刮鬍子或頭髮過長未梳理整齊。 6.工作場所內抽煙、吃零食、嚼檳榔、隨地吐痰。 7.隨地丟廢棄物。 8.工作前未檢視用具及清洗用具之習慣。 9.工作後對使用之器具、桌面、機械等清潔不力。 10.將盛裝原料或產品之容器放在地上。

(七) 烘焙食品丙級術科測試試題名稱及說明：

西點蛋糕項：（測試其中 2 種產品，時間 4 小時，含填寫製作報告表、清點工具及材料、成品製作及繳交至評審室）

A 題：巧克力戚風蛋糕捲

★每條長度 30±1 公分

B 題：大理石蛋糕

★長條形烤模

C 題：海綿蛋糕

★直徑約 8 吋

D 題：香草天使蛋糕

★直徑約 8 吋

E 題：蒸烤雞蛋牛奶布丁

F 題：泡芙（奶油空心餅）

G 題：檸檬布丁派

(八) 測試產品組合

西點蛋糕項：(1) AF (2) CF (3) DE (4)AG (5) BE (6) CG (7) DF

(九) 抽籤規定：

1. 依上述 7 種產品組合籤，由術科測試編號最小號應檢人代表抽出 1 支組合籤。

2. 數量籤由每場監評長抽籤決定，並於應檢人進入考場時公布。

(十) 測試完畢收回成品時同時需收回試題及製作報告表。

貳、技術士技能檢定烘焙食品丙級術科指定參考配方表

應檢人姓名 _____ 術科測試編號： _____

產 品 名 稱		產 品 名 稱		產 品 名 稱	
原 料 名 稱	百 分 比	原 料 名 稱	百 分 比	原 料 名 稱	百 分 比

備註：本表由應檢人試前填寫，可攜入考場參考，只准填原料名稱及配方百分比，如夾帶其他資料配方制定該大項以零分計。（不夠填寫，自行影印或至技檢中心網站下載使用，可用電腦打字，但不得使用其他格式之配方表）

參、技術士技能檢定烘焙食品丙級術科測試製作報告表

應檢人姓名：_____ 術科測試編號：_____

試題名稱：_____

原 料 名 稱	百 分 比	重 量 (公 克)	製 作 程 序 及 條 件

肆、技術士技能檢定烘焙食品丙級術科測試試題

西點蛋糕項 A (077-900302A)

(一) 試題說明：

產品製作數量於測試前由監評長自下列 3 種抽 1 種數量籤以供測試，抽測之產品需在規定時限內製作完成。

(二) 試題名稱及編號：巧克力戚風蛋糕捲 (077-900302A)

1. 製作麵糊重 1800 公克，巧克力戚風蛋糕捲一盤。
2. 製作麵糊重 1900 公克，巧克力戚風蛋糕捲一盤。
3. 製作麵糊重 2000 公克，巧克力戚風蛋糕捲一盤。

(三) 特別規定：

1. 奶油霜飾由辦理單位提供，奶油霜飾限用 300 公克。
2. 成品先捲後切成 2 條，每條長度 30 ± 1 公分，表皮需在外。
3. 蛋糕體高度不足 1 公分者，以零分計。
4. 表皮嚴重裂開或脫皮超過 20% (含) 以上者，以零分計。
5. 蛋糕捲中央切開中心有空洞且寬度超過 0.5 公分者，以零分計。

(四) 使用材料表

項 目	材 料 名 稱	規 格
1	糖	細砂糖
2	雞蛋	洗選蛋或液體蛋
3	麵粉	低筋
4	奶油霜飾	使用奶油或人造奶油、烤酥油製作，軟硬適中
5	油脂	沙拉油
6	玉米澱粉	
7	可可粉	鹼化，pH 7.5 ± 0.3
8	奶粉	全脂或脫脂
9	鹽	精鹽
10	膨脹劑	小蘇打
11	塔塔粉	純度 95% (含) 以上
12	香草香料	香草精或香草粉

肆、技術士技能檢定烘焙食品丙級術科測試試題

西點蛋糕項 B (077-900302B)

(一) 試題說明：

產品製作數量於測試前由監評長自下列 3 種抽 1 種數量籤以供測試，抽測之產品需在規定時限內製作完成。

(二) 試題名稱及編號：大理石蛋糕 (077-900302B)

1. 製作每個麵糊重 500 公克長條形大理石蛋糕 4 個。
2. 製作每個麵糊重 500 公克長條形大理石蛋糕 5 個。
3. 製作每個麵糊重 500 公克長條形大理石蛋糕 6 個。

(三) 特別規定：

1. 白麵糊與巧克力麵糊比例為 5:1。
2. 巧克力麵糊需和白麵糊混合成大理石紋路，再倒入模型中。
3. 測試前監評人員應檢測模具容積(毫升) 依比容積(烤模體積/麵糊重) 2.2 ±0.1 確認麵糊重量。如需調整麵糊重量，每條麵糊可斟酌調整±50 公克，並記錄於術科測試監評人員監評前協調會議紀錄上。
4. 成品高度 60%需高於模具高度，否則以不良品計。
5. 無大理石條紋者，以不良品計。

(四) 使用材料表：

項 目	材 料 名 稱	規 格
1	麵粉	低筋
2	糖	細砂糖、糖粉
3	雞蛋	洗選蛋或液體蛋
4	油脂	烤酥油、人造奶油或奶油
5	奶粉	全脂或脫脂
6	可可粉	鹼化，pH 7.5±0.3
7	鹽	精鹽
8	乳化劑	蛋糕專用
9	合成膨脹劑	發粉
10	香草香料	香草精或香草粉
11	膨脹劑	小蘇打

肆、技術士技能檢定烘焙食品丙級術科測試試題

西點蛋糕項 C (077-900302C)

(一) 試題說明：

產品製作數量於測試前由監評長自下列 3 種抽 1 種數量籤以供測試，抽測之產品需在規定時限內製作完成。

(二) 試題名稱及編號：海綿蛋糕 (077-900302C)

1. 製作每個麵糊重 550 公克，直徑 8 吋海綿蛋糕 3 個。
2. 製作每個麵糊重 550 公克，直徑 8 吋海綿蛋糕 4 個。
3. 製作每個麵糊重 550 公克，直徑 8 吋海綿蛋糕 5 個。

(三) 特別規定：

1. 測試前監評人員應檢測模具容積（毫升）依比容積（烤模體積/麵糊重） 4.1 ± 0.1 確認麵糊重量。如需調整麵糊重量，每條麵糊可斟酌調整 ± 50 公克，並記錄於術科測試監評人員監評前協調會議紀錄上。
2. 成品邊緣高度未達烤模高度者，以不良品計。
3. 底部有顆粒沈澱或組織粗糙者，以不良品計。
4. 內部色澤不均勻者，以不良品計。

(四) 使用材料表

項 目	材 料 名 稱	規 格
1	糖	細砂糖
2	雞蛋	洗選蛋或液體蛋
3	麵粉	低筋
4	油脂	沙拉油
5	蛋黃	洗選蛋或液體蛋黃
6	玉米澱粉	
7	奶粉	全脂或脫脂
8	鹽	精鹽
9	香草香料	香草精或香草粉

肆、技術士技能檢定烘焙食品丙級術科測試試題
西點蛋糕項 D (077-900302D)

(一) 試題說明：

產品製作數量於測試前由監評長自下列 3 種抽 1 種數量籤以供測試，抽測之產品需在規定時限內製作完成。

(二) 試題名稱及編號：香草天使蛋糕 (077-900302D)

1. 製作每個麵糊重 420 公克，直徑 8 吋空心天使蛋糕 3 個。
2. 製作每個麵糊重 420 公克，直徑 8 吋空心天使蛋糕 4 個。
3. 製作每個麵糊重 420 公克，直徑 8 吋空心天使蛋糕 5 個。

(三) 特別規定：

1. 測試前監評人員應檢測模具容積(毫升) 依比容積(烤模體積/麵糊重) 3.8 ±0.1 確認麵糊重量。如需調整麵糊重量，每條麵糊可斟酌調整±50 公克，並記錄於術科測試監評人員監評前協調會議紀錄上。
2. 不得添加任何油脂或蛋黃。
3. 成品高度未達烤模高度者，以不良品計。
4. 成品外表濕黏、黏牙及無彈性者，以不良品計。

(四) 使用材料表

項 目	材 料 名 稱	規 格
1	蛋白	洗選蛋或液體蛋
2	糖	細砂糖
3	麵粉	低筋
4	玉米澱粉	
5	鹽	精鹽
6	塔塔粉	
7	香草香料	香草精或香草粉

肆、技術士技能檢定烘焙食品丙級術科測試試題

西點蛋糕項 E (077-900302E)

(一) 試題說明：

產品製作數量於測試前由監評長自下列 3 種抽 1 種數量籤以供測試，抽測之產品需在規定時限內製作完成。

(二) 試題名稱及編號：蒸烤雞蛋牛奶布丁 (077-900302E)

1. 製作烤模底部直徑 4.5 公分、高 5.5 公分之布丁 22 個，焦糖每個重量約 5 公克，成品脫模 5 個。
2. 製作烤模底部直徑 4.5 公分、高 5.5 公分之布丁 20 個，焦糖每個重量約 5 公克，成品脫模 5 個。
3. 製作烤模底部直徑 4.5 公分、高 5.5 公分之布丁 18 個，焦糖每個重量約 5 公克，成品脫模 5 個。

(三) 特別規定：

1. 烤模由辦理單位提供。
2. 焦糖（砂糖用量為 100 公克）由應檢人自行製作，須具焦糖色但不得有苦味，否則以零分計。
3. 布丁餡液每個 90±10 毫升，成品(未脫模)須達烤模高度 80%（含）以上，否則以不良品計。
4. 成品（未脫模）表面裂開超過 10%者，以不良品計。
5. 脫模後裂開或形狀崩塌，2 個（含）以上者，以零分計。

(四) 使用材料表：

項 目	材 料 名 稱	規 格
1	牛奶	鮮奶或保久乳
2	雞蛋	洗選蛋或液體蛋
3	糖	細砂糖
4	香草香料	香草精或香草粉

肆、技術士技能檢定烘焙食品丙級術科測試試題

西點蛋糕項 F (077-900302F)

(一) 試題說明：

產品製作數量於測試前由監評長自下列 3 種抽 1 種數量籤以供測試，抽測之產品需在規定時限內製作完成。

(二) 試題名稱及編號：泡芙（奶油空心餅）（077-900302 F）

1. 使用麵糊重 800 公克，製作成品直徑 6 公分（含）以上之泡芙 20 個。烤好後取 10 個切開中間填奶油布丁餡（每個 50±5 公克）。
2. 使用麵糊重 700 公克，製作成品直徑 6 公分（含）以上之泡芙 18 個。烤好後取 10 個切開中間填奶油布丁餡（每個 50±5 公克）。
3. 使用麵糊重 650 公克，製作成品直徑 6 公分（含）以上之泡芙 16 個。烤好後取 10 個切開中間填奶油布丁餡（每個 50±5 公克）。

(三) 特別規定：

1. 使用平口花嘴成形。
2. 應檢人需製作 550 公克奶油布丁餡，奶油布丁餡有焦味或未凝固或結顆粒者，以零分計。
3. 成品高度未達 5 公分者，以不良品計。
4. 未填餡之成品表面凹陷超過 10% 者，以不良品計。

(四) 使用材料表：

項 目	材 料 名 稱	規 格
1	麵粉	高筋、低筋
2	油脂	沙拉油、人造奶油或奶油、烤酥油
3	牛奶	鮮奶或保久乳
4	雞蛋	洗選蛋或液體蛋
5	糖	細砂糖
6	玉米澱粉	
7	鹽	精鹽

肆、技術士技能檢定烘焙食品丙級術科測試試題
西點蛋糕項 G (077-900302G)

(一) 試題說明：

產品製作數量於測試前由監評長自下列 3 種抽 1 種數量籤以供測試，抽測之產品需在規定時限內製作完成。

(二) 試題名稱及編號：檸檬布丁派 (077-900302G)

1. 製作 7 吋檸檬布丁派 5 個，派皮每個重 200~250 公克，派餡每個重量 500 公克。
2. 製作 7 吋檸檬布丁派 4 個，派皮每個重 200~250 公克，派餡每個重量 500 公克。
3. 製作 7 吋檸檬布丁派 3 個，派皮每個重 200~250 公克，派餡每個重量 500 公克。

(三) 特別規定：

1. 派皮需為切油拌粉（看得到油顆粒）製作之產品。
2. 剩餘派皮超過 10%者，以零分計。
3. 成品破碎超過 20%者，以不良品計。
4. 內餡需為熱充填，表面不平整或不凝固或結顆粒或堅硬如羊羹者，以零分計。
5. 表面冷卻後裂開超過 20%者，以不良品計。

(四) 使用材料表：

項 目	材 料 名 稱	規 格
1	麵粉	高筋、低筋
2	油脂	烤酥油、人造奶油或奶油
3	糖	細砂糖、糖粉
4	雞蛋	洗選蛋或液體蛋
5	玉米澱粉	
6	奶粉	全脂或脫脂
7	鹽	精鹽
8	檸檬汁	

伍、技術士技能檢定烘焙食品丙級評審表

術科准考證號碼：_____ 桌號：_____ 測試日期：_____年_____月_____日

術科測試編號：_____ 應檢人姓名：_____

產品名稱	等級 評審項目	0	1	2	3	4	5	6	7	8	9	10	總分	以零分計情形	特殊事項摘要記載		
																分	1 2 3 4 5 6 7 8 9 10
	工作態度與衛生習慣(20%)	0	2	4	6	8	10	12	14	16	18	20	<input type="checkbox"/> 合格 <input type="checkbox"/> 不合格				
	配方制定(10%)	0	1	2	3	4	5	6	7	8	9	10				分	1 2 3 4 5 6 7 8 9 10
	操作技術(20%)	0	2	4	6	8	10	12	14	16	18	20					
	產品外觀品質(30%)	0	3	6	9	12	15	18	21	24	27	30					
	產品內部品質(20%)	0	2	4	6	8	10	12	14	16	18	20					
	工作態度與衛生習慣(20%)	0	2	4	6	8	10	12	14	16	18	20	<input type="checkbox"/> 合格 <input type="checkbox"/> 不合格				
	配方制定(10%)	0	1	2	3	4	5	6	7	8	9	10				分	1 2 3 4 5 6 7 8 9 10
	操作技術(20%)	0	2	4	6	8	10	12	14	16	18	20					
	產品外觀品質(30%)	0	3	6	9	12	15	18	21	24	27	30					
	產品內部品質(20%)	0	2	4	6	8	10	12	14	16	18	20					

備註：請參閱以零分計情形種類表勾選以零分計項目。應檢人繳交之產品，若有以零分計之情形，各細項分數亦應確實勾選。

監評人員簽名：_____ (請勿於測試結束前先行簽名)

烘焙食品丙級以零分計情形種類表

項目	以零分計情形
1	檢定時間依考題而定，超過時限未完成者。
2	每種產品製作以一次為原則，未經監評人員同意而重作者。
3	成品形狀或數量或其他與題意（含特別規定）不符者（如試題另有規定者，依試題規定評審）。
4	成品尺寸(須個別測量並記錄)與題意不符者（如試題另有規定者，依試題規定評審）。
5	剩餘麵糰或麵糊或餡料超過規定 10%（>10%）者（如試題另有規定者，依試題規定評審）。
6	成品烤焙不熟、烤焙焦黑或不成型等不具商品價值者。
7	成品不良率超過 20%（>20%）者（如試題另有規定者，依試題規定評審）。
8	使用別人機具或設備者。
9	經三位監評人員鑑定為嚴重過失者，譬如測試完畢未清潔歸位者。
10	每種產品評審項目分:工作態度及衛生習慣、配方制定、操作技術、產品外觀品質及產品內部品質等五大項目，其中任何一大項目成績被評定為零分者。

備註:有關上述第 2 項未經監評人員同意而重作者，如試場準備材料錯誤或機具故障、損壞時，需事先提出，並經監評人員確認同意重作，如在事後提出者，則不予以採納。

陸、技術士技能檢定烘焙食品丙級（西點蛋糕項）術科測試時間配當表

西點蛋糕項

每一檢定場，每日排定測試場次為上、下午各乙場；程序表如下：

時 間	內 容	備 註
07：30 之前	上午場應檢人更衣、完成報到	
07：30—08：00	1. 監評前協調會議（含監評檢查機具設備及材料） 2. 場地設備及材料等作業說明（7:30-7:40 完成）。 3. 術科測試編號最小號應檢人代表抽組合籤(07:45)及測試應注意事項說明。	
08：00—12：00	應檢人測試（測試時間 4 小時，含填寫製作報告表、清點工具及材料、成品製作及繳交至評審室）	
12：00—12：30	1. 監評人員成品評審 2. 下午場應檢人更衣、完成報到 3. 監評人員休息用膳時間	
12：30—13：00	1. 場地設備及材料等作業說明（12:30-12:40 完成）。 2. 術科測試編號最小號應檢人代表抽組合籤(12:45)及測試應注意事項說明。	
13：00—17：00	應檢人測試（測試時間 4 小時，含填寫製作報告表、清點工具及材料、成品製作及繳交至評審室）	
17：00—17：30	監評人員成品評審	
17：30—18：00	檢討會（監評人員及術科測試辦理單位視需要召開）	

備註：依時間配當表準時辦理抽籤，並依抽籤結果進行測試，遲到者或缺席者不得有異議。

陸、技術士技能檢定烘焙食品丙級（西點蛋糕項）術科測試時間配當表

西點蛋糕 / 麵包

時 間	內 容	備 註
07：30 前	A 組 (西點蛋糕) 應檢人更衣、完成報到	
07：30—08：00	1. 監評前協調會議（含監評檢查機具設備及材料） 2. 場地設備及材料等作業說明 (7:30-7:40 完成)。 3. A 組術科測試編號最小號應檢人代表抽組合籤(07:45)及測試應注意事項說明。	
08：00—12：00	A 組應檢人測試 (測試時間 4 小時，含填寫製作報告表、清點工具及材料、成品製作及繳交至評審室)	
12：00—12：30	監評人員成品評審	所有監評人員不得同時評審
12：00 前	B 組 (麵包) 應檢人更衣、完成報到	
12：00—12：30	1. 場地設備及材料等作業說明 (12:00-12:10 完成)。 2. B 組術科測試編號最小號應檢人代表抽組合籤(12:15)及測試應注意事項說明。	
12：30—17：30	B 組應檢人測試 (測試時間 5 小時，含填寫製作報告表、清點工具及材料、成品製作及繳交至評審室)	
17：30—18：00	監評人員成品評審	
18：00—18：30	檢討會（監評人員及術科測試辦理單位視需要召開）	

備註：

- 一、烘焙食品職類項西點蛋糕項只剩下單一場次時，始得與麵包項於同一日測試。
- 二、依時間配當表準時辦理抽籤，並依抽籤結果進行測試，遲到者或缺席者不得有異議。
- 三、不得自行提前測試，且 A 組應檢人全數離場後，B 組應檢人始得進場測試。